

HEALTH CARE

# 健診のご案内

健康だから安心して生活  
安心できる暮らしのために、からだのチェックを…

 福島県厚生農業協同組合連合会

〒960-0298 福島市飯坂町平野字三枚長1-1 電話 (024) 554-3450 (代)

# 毎年健診を受けましょう!

## 1. 人間ドック

| 区分             | 検査内容  | 料 金     |         |
|----------------|---|---------|---------|
|                |   | 組合員     | 非組合員    |
| Aコース<br>(日帰り)  | 診察、身体測定、<br>血圧、腹囲測定、<br>視力、眼底、聴力、尿、<br>便、血液学、生化学、<br>免疫学、心電図、<br>肺機能、腹部超音波、<br>胸部X線検査、胃部<br>X線検査(透視検査)<br>又は胃部内視鏡 | 35,200円 | 39,600円 |
| Bコース<br>(1泊2日) | Aコースに各種精密<br>検査等の組合せ  | 62,700円 | 68,200円 |

\*以下の追加項目を希望される方は、あらかじめ予約をして下さい。

| 区分             | 検査内容                                 | コース    | 料 金     |         |
|----------------|--------------------------------------|--------|---------|---------|
|                |                                      |        | 組合員     | 非組合員    |
| 大腸がん<br>検診     | (1)大腸内視鏡                             | Bコース   | 10,560円 | 14,300円 |
|                | (2)大腸CT                              | Bコース   | 10,560円 | 14,850円 |
| 脳<br>検診        | 脳検診(1) 頭部CT                          | A・Bコース | 6,600円  | 9,350円  |
|                | 脳検診(2) 頭部MRI<br>頭部MRA                | Bコース   | 13,200円 | 16,500円 |
| 肺がん検診          | 胸部CT<br>喀痰細胞診                        | A・Bコース | 12,540円 | 15,620円 |
| PET-CT<br>がん検診 | PET-CT、<br>腫瘍マーカー、<br>ヘリコバクタ<br>ピロリ菌 | A・Bコース | 93,860円 | 98,800円 |
| 乳がん<br>検診      | 乳がん検診<br>(1) マンモグラフィ<br>左右1方向 2枚     | A・Bコース | 1,848円  | 2,310円  |
|                | 乳がん検診<br>(2) マンモグラフィ<br>左右2方向 4枚     |        | 3,344円  | 4,290円  |

\*大腸がん検診については、各病院へお問い合わせ下さい。

\*脳検診(2)については、白河厚生総合病院、埴厚生病院、坂下厚生  
総合病院、での実施となります。

\*PET-CTがん検診は、白河厚生総合病院での実施となります。

## 2. 農業従事者の特別健診 (農村特有の疾病の健診)

| 項目                    | 検査内容                                   | 異常値を示す主な病気や状態                                     |
|-----------------------|--|---|
| 問診・診察<br>生活調査<br>身体計測 | 既往症、自覚症状<br>日常生活<br>身長、体重、肥満度、<br>腹囲測定 | 肥満、やせすぎ、<br>内臓脂肪症候群<br>高血圧症、低血圧症<br>腎臓病、糖尿病、泌尿器疾患 |
| 血圧測定<br>尿検査<br>血液検査   | 蛋白、糖、潜血<br>血色素、赤血球                     | 貧血、多血症  |
| //                    | AST (GOT)                              | 心筋梗塞、急・慢性肝炎                                       |
| //                    | ALT (GPT)                              | 急・慢性肝炎、肝臓がん、脂肪肝                                   |
| //                    | アルカリフォスファターゼ<br>γ-GT (γ-GTP)           | 骨疾患、肝臓がん<br>アルコール性肝疾患、<br>急性肝炎、脂肪肝                |
| //                    | コリンエステラーゼ                              | 肝疾患、農薬中毒  |
| //                    | 総コレステロール                               | 動脈硬化症、肝疾患   |
| //                    | LDLコレステロール                             | 脂質異常症、動脈硬化症                                       |
| //                    | HDLコレステロール                             | 脂質異常症、動脈硬化症                                       |
| //                    | 中性脂肪                                   | 動脈硬化症、心筋梗塞、腹部内臓肥満                                 |
| //                    | 尿酸                                     | 高尿酸血症、痛風、腎疾患                                      |
| //                    | 血糖 (空腹時)                               | 糖尿病   |

料金 3,960円

\*上記検査項目以外に①②③を実施した場合は、追加料金となります。

- ①胃部X線検査 (直接撮影8枚) 11,000円
- ②心電図検査 (12誘導) 1,100円
- ③赤血球凝集反応検査 (トキソプラズマ症) 550円

## 3. 骨粗しょう症検診

| 項目                      | 検査内容                            | 異常値を示す主な病気や状態    |
|-------------------------|---------------------------------|------------------|
| 問 診<br>X 線 検 査<br>超音波検査 | 既往症、自覚症状<br>腰椎、前腕部X線撮影<br>踵部エコー | 骨粗しょう症<br>骨粗しょう症 |

- イ. X線撮影の場合 (腰椎) 料金 4,400円
- ロ. X線撮影の場合 (前腕) 2,200円
- ハ. 超 音 波 (踵部) 1,650円



健診は、あなたの健康を見守り、その変化を記録し、異変にいち早く気がつくために、なくてはならないものです。

外見は元気いっばいでも、身体の内側で病気が進行している…よくあることです。自分だけは大丈夫ということはありません。生活習慣病克服の決め手は「早期発見・早期治療」です。毎年1回定期健診を受けましょう。

「健康で豊かな暮らし」実現のためJ A 福島厚生連では各種健康診断をおこなっております。

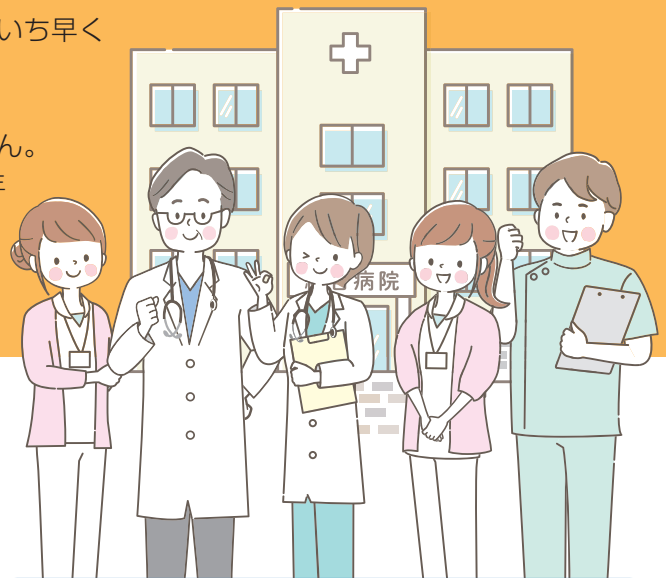

#### 4. 定期健康診断 (労働安全衛生規則による健康診断)

| 項目                   | 検査内容                           | 異常値を示す主な病気や状態                    |
|----------------------|--------------------------------|----------------------------------|
| 問診・診察<br>身体計測        | 既往症、自覚症状<br>身長、体重、肥満度、<br>腹囲測定 | 肥満、やせすぎ、<br>内臓脂肪症候群<br>高血圧症、低血圧症 |
| 血圧測定<br>視力検査<br>聴力検査 | オーディオメーター                      | 難聴                               |
| 尿検査<br>血液検査          | 蛋白、糖、潜血<br>血色素、赤血球             | 腎臓病、糖尿病、泌尿器疾患<br>貧血、多血症          |
| //                   | AST (GOT)                      | 心筋梗塞、急・慢性肝炎                      |
| //                   | ALT (GPT)                      | 急・慢性肝炎、肝臓がん、脂肪肝                  |
| //                   | γ-GT (γ-GTP)                   | アルコール性肝障害、<br>急性肝炎、脂肪肝           |
| //                   | LDLコレステロール                     | 脂質異常症、動脈硬化症                      |
| //                   | HDLコレステロール                     | 脂質異常症、動脈硬化症                      |
| //                   | 中性脂肪                           | 動脈硬化症、心筋梗塞、腹部内臓肥満                |
| //                   | 血糖                             | 糖尿病                              |
| X線検査<br>心電図検査        | 胸部直接撮影(1枚)<br>12誘導             | 肺結核、肺がんなど<br>心疾患                 |

イ. 35歳の者及び40歳以上の者  
料金 組合員 6,270円 非組合員 7,700円

ロ. 35歳未満の者及び36～39歳の者で、医師が必要でない  
と認めるときは、健康診断項目の血液検査、心電図検査  
を省略することが出来ます。

この場合 料金 組合員 2,640円 非組合員 3,520円

\* 胃部X線検査(直接8枚)は11,000円追加となります。

#### 5. 胃がん検診

| 項目            | 検査内容                   | 異常値を示す主な病気や状態      |
|---------------|------------------------|--------------------|
| 問診・診察<br>X線検査 | 既往症、自覚症状<br>胃部直接撮影(8枚) | 胃がん、胃・十二指腸<br>潰瘍など |

料金 11,000円

\* 胃管内視鏡検査の場合は13,200円となります。

#### 6. 子宮がん検診

| 項目    | 検査内容               | 異常値を示す主な病気や状態 |
|-------|--------------------|---------------|
| 問診・診察 | 既往症、自覚症状、<br>視診、内診 | 膣炎など婦人科疾患     |
| 細胞診検査 | 子宮頸部細胞採取           | 子宮頸部がんなど      |

料金 3,410円

\* 腹部超音波検査を実施した場合は4,950円追加となります。

\* 子宮体部がん検査として子宮体部細胞採取を実施した場合は  
3,850円となります。

#### 7. 乳がん(甲状腺)検診

| 項目    | 検査内容                                | 異常値を示す主な病気や状態       |
|-------|-------------------------------------|---------------------|
| 問診・診察 | 既往症、自覚症状、<br>視診、触診                  | 乳がん、乳腺症、<br>甲状腺疾患など |
| X線検査  | マンモグラフィ撮影<br>併用<br>左右1方向又は左右<br>2方向 |                     |

\* 左右1方向2枚撮影の場合 料金 3,630円  
\* 左右2方向4枚撮影の場合 料金 5,610円  
(問診・視触診のみの場合 料金 1,320円)  
\* 3Dマンモグラフィを実施した場合は3,300円追加となります。  
\* 3Dマンモグラフィについては鹿島厚生病院での実施となります。

#### 8. 大腸がん一次検診 (便潜血反応)

| 項目        | 検査内容                        | 異常値を示す主な病気や状態 |
|-----------|-----------------------------|---------------|
| 問診<br>便検査 | 大腸がんスクリーン問診<br>免疫便潜血検査(2回法) | 大腸がん          |

料金 1,540円

#### 9. 前立腺検診

| 項目    | 検査内容                                  | 異常値を示す主な病気や状態    |
|-------|---------------------------------------|------------------|
| 問診・診察 | 既往症、<br>前立腺スコア問診、触診、<br>血液検査(PSA精密検査) | 前立腺肥大症、<br>前立腺がん |

料金 5,500円

#### 10. 腹部超音波検診

| 項目             | 検査内容              | 異常値を示す主な病気や状態                      |
|----------------|-------------------|------------------------------------|
| 問診・診察<br>超音波検査 | 既往症、自覚症状<br>腹部エコー | 胆石症、胆管疾患、<br>腎疾患、肝疾患、<br>脾疾患、腎結石など |

料金 5,500円

## 11.PET-CTがん検診

| 区分               | 検査内容                                   | 料 金      |          |
|------------------|--|----------|----------|
|                  |  | 組合員      | 非組合員     |
| ベーシックコース（日帰り）    | PET-CT、血液一般、腫瘍マーカー、検尿、便潜血検査            | 102,410円 | 107,800円 |
| スタンダードコース（日帰り）   | ベーシックコース+上腹部エコー、胸部CT                   | 126,350円 | 133,000円 |
| エグゼクティブコース（1泊2日） | スタンダードコース+胃部内視鏡（経鼻）、骨盤部MRI、ヘリコバクタ・ピロリ菌 | 204,250円 | 215,000円 |

\* PET定期積金契約者PET友の会員は更に5%引きになります。（但し、定期積金と友の会の併用はできません。）

\* PET-CTがん検診は白河厚生総合病院での実施となります。

## 12.希望による選択検診項目

| 項目     | 検査内容                  | 異常値を示す<br>主な病気や状態            | 料 金     | 項目     | 検査内容              | 異常値を示す<br>主な病気や状態 | 料 金    |
|--------|-----------------------|------------------------------|---------|--------|-------------------|-------------------|--------|
| 内臓脂肪測定 | CT撮影1枚                | 内臓脂肪症候群(メタボリックシンドローム)        | 2,200円  | 血液検査   | 尿酸                | 高尿酸血症、痛風、腎疾患      | 220円   |
| X線検査   | 胸部直接撮影1枚              | 肺結核、肺がんなど                    | 1,870円  | //     | クレアチニン(eGFRを含む)   | 腎障害               | 220円   |
|        | // 腹部直接撮影1枚           | 胆石症、腰椎疾患、尿路結石                | 1,885円  | //     | 血糖                | 糖尿病               | 220円   |
|        | // 胃部直接撮影7枚<br>スポット1枚 | 胃がん、胃・十二指腸潰瘍、胃ポリープなど         | 11,000円 | //     | 血清鉄               | 貧血                | 220円   |
| //     | 腰椎2枚                  | 変形性腰椎症                       | 2,420円  | //     | ヘモグロビンA1C         | 糖尿病               | 1,100円 |
| 胃内視鏡検査 | 食道・胃・十二指腸ファイバースコピー    | 胃がん、十二指腸がん、胃潰瘍、十二指腸潰瘍、食道がんなど | 13,200円 | //     | RA                | リウマチ              | 363円   |
| 心電図検査  | 12誘導                  | 心疾患、不整脈                      | 1,100円  | //     | HBS抗原             | B型肝炎              | 604円   |
| 血液検査   | 血液型                   |                              | 366円    | //     | HBS抗原精密測定         | B型肝炎              | 2,200円 |
|        | // 総蛋白                | 栄養障害、肝硬変                     | 275円    | //     | HCV抗原             | C型肝炎              | 2,750円 |
| //     | ASL (GOT)             | 急・慢性肝炎、心筋梗塞                  | 385円    | //     | 赤血球凝集反応           | トキソプラズマ症          | 550円   |
| //     | ALT (GPT)             | 急・慢性肝炎、肝硬変、脂肪肝               | 385円    | //     | 非特異的IgE           | 花粉症、アレルギー疾患       | 1,153円 |
| //     | LDH                   | 肝疾患、心筋梗塞                     | 275円    | //     | ABC検査             | 胃がんハイリスク          | 4,290円 |
| //     | γ-GT (γ-GTP)          | アルコール性肝障害、急性肝炎、脂肪肝           | 220円    | 尿素呼気検査 | ヘリコバクタ・ピロリ尿素呼気試験法 | 胃がんハイリスク          | 3,960円 |
| //     | コリンエステラーゼ             | 肝疾患、農薬中毒                     | 275円    | 超音波検査  | 頸部血管エコー           | 脳血管系疾患、心血管系疾患     | 4,400円 |
| //     | 総コレステロール              | 動脈硬化症、肝疾患                    | 385円    | 血圧脈波検査 | 脈拍伝播速度            | 脳血管系疾患、心血管系疾患     | 825円   |
| 血液検査   | LDLコレステロール            | 脂質異常症、動脈硬化症                  | 385円    | 子宮がん検査 | 問診、診察、子宮頸部細胞診     | 婦人科疾患、子宮がんなど      | 3,410円 |
| //     | HDLコレステロール            | 脂質異常症、動脈硬化症                  | 385円    | 乳がん検査  | 問診、診察、触診          | 乳がん、乳腺症など         | 1,320円 |
| //     | 中性脂肪                  | 動脈硬化症、心筋梗塞、腹部内臓肥満など          | 220円    | //     | マンモグラフィ左右1方向      | 乳がん、乳腺症など         | 2,310円 |
|        |                       |                              |         | //     | マンモグラフィ左右2方向      |                   | 4,290円 |

☆内臓脂肪症候群(メタボリックシンドローム)の診断基準

- 腹囲、男性85cm以上、女性90cm以上に加え、以下の2項目以上が該当した時
- 高血糖（空腹時血糖110mg/dl以上）
- 高血圧（収縮時血圧130mmHg以上または拡張期血圧85mmHg以上）
- 脂質異常（中性脂肪150mg/dl以上またはHDLコレステロール40mg/dl未満）

\* CTスキャンによる内臓脂肪検査は、白河厚生総合病院のPET-CTがん検診および高田厚生病院人間ドックBコースでの実施となります。

☆消費税について

- 各種健診(検診)・人間ドックの料金は、全て消費税込み(10%)の総額です。

## 組織で守ろうみんなの健康

JA福島厚生連は、保健・医療・福祉サービスを提供し、地域社会との連携・協調を図り農家組合員や家族、そして地域の皆さまの健康と生活を守るキーステーションをめざしています。

〔健診実施医療機関〕

|            |                    |                      |
|------------|--------------------|----------------------|
| 白河厚生総合病院   | 白河市豊地上弥次郎2-1       | 電話 0248(22)2211      |
| 塙厚生病院      | 東白川郡塙町大字塙字大町1-5    | 電話 0247(43)1145      |
| 高田厚生病院     | 大沼郡会津美里町字高田甲2981   | 電話 0242(54)2211      |
| 坂下厚生総合病院   | 河沼郡会津坂下町字上柳田2210-1 | 電話 0242(83)3511      |
| 鹿島厚生病院     | 南相馬市鹿島区横手字川原2      | 電話 0244(46)5125      |
| 双葉厚生病院     | 双葉郡双葉町大字新山字久保前100  | 電話 024(554)3471(休業中) |
| 福島県農協会館診療所 | 福島市飯坂町平野字三枚長1-1    | 電話 024(554)3488      |
| 農村健診センター   | 白河市豊地上弥次郎2-1       | 電話 0248(27)3432      |



〒960-0298 福島市飯坂町平野字三枚長1-1 電話 (024) 554-3450 (代)  
 福島県厚生農業協同組合連合会  
<http://www.ja-fkosei.or.jp>